

# Městská část Praha-Dolní Chabry

## RADA MĚSTSKÉ ČÁSTI PRAHA-DOLNÍ CHABRY

Usnesení  
Rady městské části Praha-Dolní Chabry  
Číslo 450/24/RMČ  
ze dne 25.03.2024

### Záměr pronájmu části pozemku parc. č 534/1, k.ú. Dolní Chabry

Rada městské části Praha-Dolní Chabry

#### I. bere na vědomí

- návrh záměru pronájmu části pozemku parc. č. 534/1, zastavěná plocha a nádvoří, k.ú. Dolní Chabry zapsaného na LV 1087 za účelem instalace a provozu dobíjecí stanice pro elektromobily
- provozovatelem dobíjecí stanice bude společnost Pražská energetika, a. s., IČ: 60193913, se sídlem Na hroudě 1492/4, Vršovice, 100 00 Praha 10, zastoupena společností PREservisní, s.r.o., IČ: 02065801, na základě plné moci, se sídlem Na hroudě 1492/4, Vršovice, 100 00 Praha 10
- Výpis z KN pozemek parc.č. 534/1, k.ú. Dolní Chabry
- Mapu pozemku parc.č. 534/1,k.ú. Dolní Chabry
- Mapu pozemek parc.č.534/1, k.ú. Dolní Chabry – Ortofotomapu

#### II. schvaluje

záměr pronájmu části pozemku parc.č. 534/1, zastavěná plocha a nádvoří, k.ú. Dolní Chabry zapsaného na LV 1087 za účelem instalace a provozu dobíjecí stanice pro elektromobily, součástí záměru je schematický plán.

Provozovatelem dobíjecí stanice bude společnost Pražská energetika, a. s., IČ: 60193913, se sídlem Na hroudě 1492/4, Vršovice, 100 00 Praha 10, zastoupena společností PREservisní, s.r.o., IČ: 02065801, na základě plné moci, se sídlem Na hroudě 1492/4, Vršovice, 100 00 Praha 10

#### III. pověřuje

starostku podpisem záměru

#### IV. ukládá

referentce správy majetku připravit a zveřejnit záměr



Mgr. Kateřina Silhová Safránková  
starostka MČ



Stanislav Vyšín  
1. místostarosta MČ

## Městská část Praha-Dolní Chabry

### RADA MĚSTSKÉ ČÁSTI PRAHA-DOLNÍ CHABRY

Usnesení  
Rady městské části Praha-Dolní Chabry  
Číslo 449/24/RMČ  
ze dne 06.05.2024

#### **Smlouva o budoucí smlouvě o zřízení služebnosti do pozemků parc. č. 1533, 1534/1, 1534/2, 1536/1 a 1473/5, k. ú. Dolní Chabry**

Rada městské části Praha-Dolní Chabry

#### **I. bere na vědomí**

- návrh Smlouvy o budoucí smlouvě o zřízení služebnosti do pozemků parc.č. 1533, 1534/1, 1534/2, 1536/1 a 1473/5, k.ú. Dolní Chabry za účelem stavby „RVDSL\_A\_A\_LIBB1079\_LIBY1HR\_MET“ – komunikační vedení veřejné komunikační sítě (nadzemní skříňový rozvaděč SIS900, izolované optické kabely, Trasu HDPE s optickými kabely, kabely nízkého napětí)
- Záměr zřídit věcné břemeno, které bylo zveřejněno na úřední desce od 5.6.2018 do 21.6.2018, pod č.j.: 1000/18/828/RMČ/2018
- koordinační situaci – PRE vypracovanou společností S-COM s.r.o., Františka Diviše 1534/5, Praha 10
- Výpis z KN pozemek parc.č. 1533, 1534/1, 1534/2, 1536/1 a 1473/5,k.ú. Dolní Chabry

#### **II. schvaluje**

Smlouvu o budoucí smlouvě o zřízení služebnosti do pozemků parc.č. 1533, 1534/1, 1534/2, 1536/1 a 1473/5, k.ú. Dolní Chabry za účelem stavby „RVDSL\_A\_A\_LIBB1079\_LIBY1HR\_MET“ - komunikační vedení veřejné komunikační sítě (nadzemní skříňový rozvaděč SIS900, izolované optické kabely, Trasu HDPE s optickými kabely, kabely nízkého napětí) v ulici Ulčova a Ledčická, investorem stavby je společnost CETIN a.s., IČ: 04084063, Českomoravská 2510/19, Libeň, 190 00 Praha 9

#### **III. pověřuje**

starostku MČ podpisem smlouvy

#### **IV. ukládá**

referenci správě majetku připravit smlouvu k podpisu



Mgr. Kateřina Šilhová Safránková  
starostka MČ

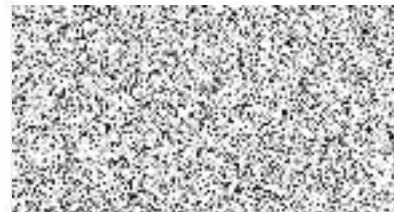

Stanislav Vyšín  
1. místostarosta MČ