

Městská část Praha-Dolní Chabry

RADA MĚSTSKÉ ČÁSTI PRAHA-DOLNÍ CHABRY

Usnesení

Rady městské části Praha-Dolní Chabry

Číslo 466/24/RMČ

ze dne 30.05.2024

Návrh na schválení výzvy k podání nabídek na vybavení kuchyně v Mateřské škole Beranov

Rada městské části Praha-Dolní Chabry

I. bere na vědomí

- návrh na schválení výzvy k zadání veřejné zakázky malého rozsahu dle §27 a § 31 zákona č. 134/2016 Sb., o zadávání veřejných zakázek ve znění pozdějších předpisů a v souladu se Směrnicí k zadávání veřejných zakázek malého rozsahu č. SM 38 ze dne 8. 4. 2024 k podání nabídek na vybavení kuchyně v Mateřské škole Beranov
- že rada městské části schválila výzvu k zadání veřejné zakázky malého rozsahu dle §27 a § 31 zákona č. 134/2016 Sb., o zadávání veřejných zakázek ve znění pozdějších předpisů a v souladu se Směrnicí k zadávání veřejných zakázek malého rozsahu č. SM 38 ze dne 8. 4. 2024 k podání nabídek na výstavbu kuchyně v MŠ Beranov usnesením č. 462/24/RMČ ze dne 22. 5. 2024
- že městská část obdržela na základě rozhodnutí Zastupitelstva hlavního města Prahy č. 12/25 ze dne 21. 3. 2024 účelovou investiční dotaci z investiční rezervy ve výši 3 miliony Kč na akci výstavby kuchyně v MŠ Beranov do rozpočtu na rok 2024
- rozhodnutí Úřadu městské části Praha 8, odboru územního rozvoje a výstavby ze dne 7. 5. 2024
- článek VIII. Metodiky SM 38 o zadávání zakázek malého rozsahu 4. kategorie

II. schvaluje

- výzvu k podání nabídek na vybavení kuchyně v Mateřské škole Beranov, která bude uveřejněna v elektronickém nástroji pro zadávání veřejných zakázek NEN a na úřední desce Úřadu městské části Praha-Dolní Chabry

III. pověřuje

- starostku podpisem zadávací dokumentace

IV. ukládá

- ÚMČ zajistit uveřejnění Výzvy k podání nabídek na úřední desce a profilu zadavatele
- starostce městské části předložit schválení výběru dodavatele na nejbližším zasedání Zastupitelstva městské části Praha-Dolní Chabry

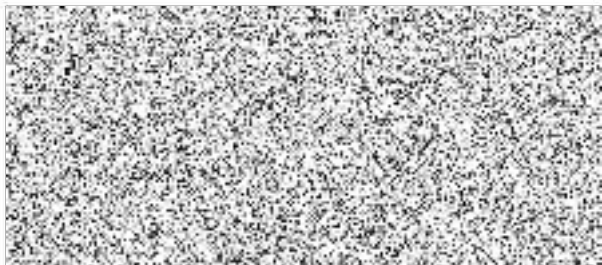

Mgr. Kateřina Šilhová Šafránková
starostka MČ

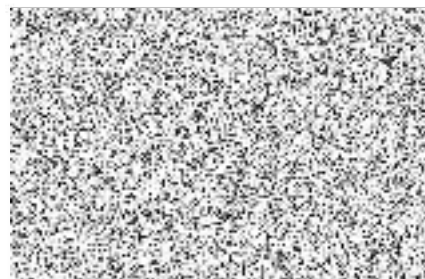

Stanislav Vyšín
1. místopředseda MČ