

**Městská část Praha – Dolní Chabry**  
do rukou starostky  
paní Mgr. Kateřiny Šilhové Šafránkové

Hrušova nské nám. 253/5  
184 00 Praha 8

V Praze dne 8. září 2022

### **Návrh na odkup pozemků v k. ú. Dolní Chabry**

Dobrý den, paní starostko,

obracím se na Vás s návrhem na odkoupení našich pozemků v k. ú. Dolní Chabry a to jménem svým a spoluvlastníků pozemků (.....) – ½ plochy, ..... – ¼ plochy a Ing. ..... – ¼ plochy pozemků). Poprvé jsme Vás s tímto návrhem odkupu oslovili již v roce 2016.

Tyto pozemky byly vráceny v restitučním řízení v devadesátých letech našim rodičům. Jsou to však pozemky umístěné pod cestami a tudíž s nimi nemůžeme v podstatě nic dělat, nemáme k nim ani přístup. Z toho důvodu Vám je nabízíme k odkoupení, neboť jedině ve vašem vlastnictví budou náležitě využity. Tyto pozemky jsme nabídli k odkupu Magistrátu hl. m. Prahy, ten však předal náš návrh k řízení Vám, tedy MÚ Praha – Dolní Chabry a to v květnu letošního roku.

Jedná se o tyto pozemky zapsané na LV 832 pro k.ú. Dolní Chabry:

**p.č. 1238/5 – o výměře 193 m<sup>2</sup> – ostatní komunikace, ostatní plocha**  
**p.č. 1238/6 – o výměře 214 m<sup>2</sup>- ostatní komunikace, ostatní plocha**  
**p.č. 1238/7 – o výměře 150 m<sup>2</sup>- ostatní komunikace, ostatní plocha**  
**p.č. 1241/1- o výměře 20 m<sup>2</sup>- ostatní komunikace, ostatní plocha**  
(tyto pozemky sousedí s pozemkem p.č. 1239, jehož vlastníkem je hl.m. Praha)  
**p.č. 1334/4 – o výměře 175 m<sup>2</sup> – ostatní komunikace, ostatní plocha**, na kterém se rovněž nachází část veřejné cesty.

Vzhledem k tomu, že na našich pozemcích jsou umístěny komunikace (cesty a chodníky), nemůžeme je, jak výše uvedeno, využívat. Tyto komunikace jsou ve správě městské části Dolní Chabry, proto se obracíme na Vás se žádostí o vyřešení této situace a to finančním vypořádáním za neoprávněné používání našich pozemků, jejichž čísla jsou uvedena výše, tj. pozemky 1238/5, 1238/6, 1238/7, 1241/1 a 1334/4, a to zpětně za roky 2020, 2021 a 2022.

V příloze jsou přiloženy kopie katastrální mapy s jejich vyznačením.

Vaši informaci, zda máte zájem o odkoupení výše uvedených pozemků, očekáváme do 30 dnů od doručení naší žádosti.

Spolumajitelé pozemků

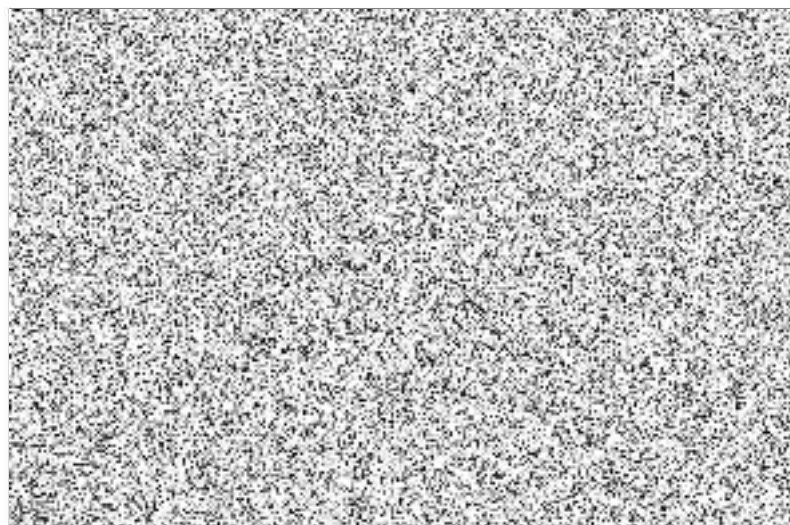

**Příloha:** kopie výpisu z Katastrální mapy

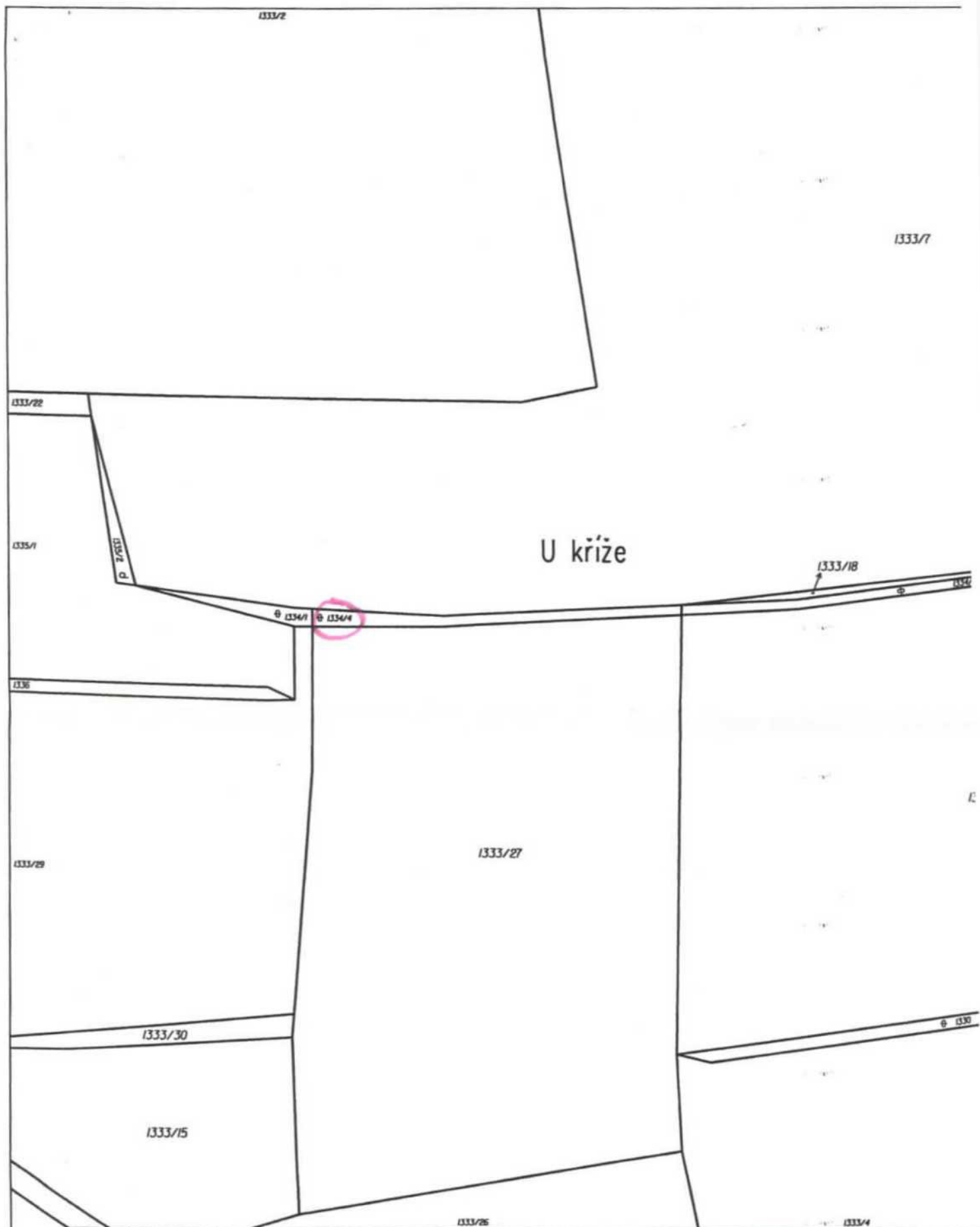

Katastrální úřad pro hlavní město Prahu, Katastrální pracoviště Praha	Okres Hlavní město Praha	Obec Praha
Kat. území Dolní Chabry	Mapový list č. KRALUPY 6-7/43	Měřítko 1:1000
<b>KOPIE KATASTRÁLNÍ MAPY</b> Datum vydání: 15-01-2020 Stav k: _____ Vytvořil: _____ Dne: _____		

Podpis  
Číslo  
Razítko

PU-004A12



Katastrální úřad pro hlavní město Prahu, Katastrální pracoviště Praha	Okres Hlavní město Praha	Obec Praha
Kat. území Dolní Chabry	Mapový list č. KRALUPY 5-8/13	Měřítko 1:1000
<b>KOPIE KATASTRÁLNÍ MAPY</b>		
Stav k 15.1.2020 12:51:56	Vyhotovil Czech. Mapa	Obec 15.01.2020 12:51:56

Podpis  
Číslo  
Razítko

PU-10419020

Společnost poplatek uhrazen  
ve výši 50 Kč - účet  
15-01-2020 12:51:56