

Listopad 2016

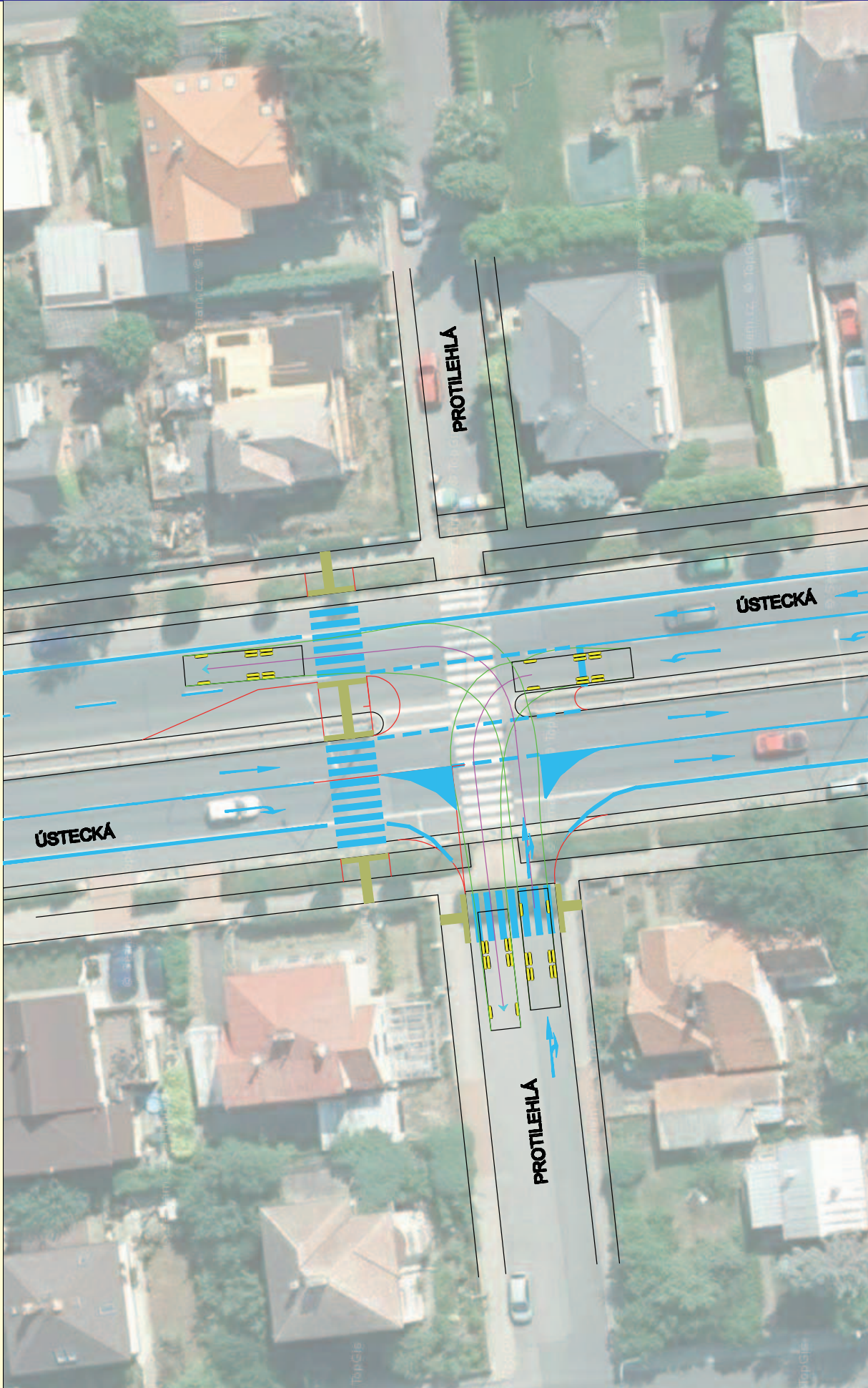

Chaberský ZPRAVODAJ

periodický tisk územního samosprávného celku



Návrh dopravního opatření Protilehlá x Ústecká

str. 2



Úvodní slovo



Miroslav Malina,

starosta MČ

Začátek školního roku a následující měsíc nás všechny po klidném letním období vrátili do reality současnosti. Mám na mysli dopravu v obci.

Problém, který obtěžuje prakticky každého z nás, který ale nemá rychlé a jednoduché řešení. Současný provoz je pro naše občany neúnosný, proto Rada MČ připravuje alespoň dílčí opatření.

Z průběžných dopravních průzkumů jednoznačně vyplývá, že zdrojem nadměrné

dopravní zátěže okrajových částí hlavního města jsou lokality přilehlých oblastí. V našem případě Středočeského kraje. Výstavba obytných celků a rozsáhlých logistických center na území okolo Prahy bez koordinace s hlavním městem způsobuje těžko řešitelné problémy.

Současná intenzita individuální automobilové dopravy na příjezdech do vnitřního města je neudržitelná. Podle názoru odborníků je zásadní nutností omezení podstatné části osobní automobilové dopravy a přesun cestujících do prostředků veřejné hromadné přepravy.

Zde se opět nabízí návrh MČ Dolní Chabry na prodloužení tramvajové trati z Kobylis do Zdib. Samozřejmě se zřízením dostatečné kapacitních parkovišť u konečné tramvaji. Tento záměr samozřejmě vyžaduje spolupráci hlavního města a vedení Středočeského kraje. Doufejme, že s novým hejtmánem se komunikace zlepší.

Nedílnou součástí řešení je dokončení silničního okruhu kolem Prahy. Tady je třeba zdůraznit, že skutečnou pomocí bude pouze obchvat vedený v navržené regionální variantě. Ponechání trasy v současné stopě by nepřineslo požadovaný efekt.

Pro občany Chaber by měla přinést alespoň částečné zlepšení navržená Opatření.

Přetížení Ústecké se díky vynalézavosti přespolních řidičů začalo lavinovitě šířit na většinu místních komunikací. Řešení, které by ochránilo naše ulice a zároveň umožňovalo občanům Dolních Chaber zvýhodněný vjezd do Ústecké ulice, se hledá obtížně.

Náš návrh předpokládá realizaci dopravního značení, které zamezí průjezdu nechaberských řidičů částí ulice Pod Zámečkem a dále částí ulice Kobyliské. Spolu s projednávaným propojením Protilehlé na Ústeckou a zřízením obdobného připojovacího pruhu jako ve Zdibech by úpravy měly sloužit pouze místním řidičům a podstatně tak zlepšit podmínky pro místní občany.



Kulturní a sociální komise pro Vás připravuje vítání nových občánků naší městské části.

SLAVNOSTNÍ VÍTÁNÍ OBČÁNKŮ

Milí rodiče,

podzimní vítání občánků se bude konat 8. listopadu v 17:00h v Chaberském dvoře.

Děkujeme a těšíme se.

Za kulturní a sociální komisi

Barbora Floriánová

Vzhledem k platnosti zákona č. 101/200 Sb. o ochraně osobních údajů nelze získat ani zveřejňovat informace o narození dítěte bez souhlasu rodičů. Děkujeme za pochopení.

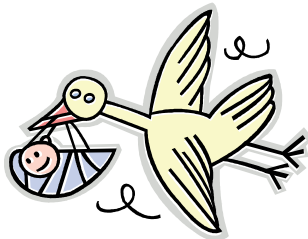

OTEVŘENÉ DVEŘE

Pro všechny občany Dolních Chaber je připravena možnost získat veškeré informace k dění v naší městské části.

Individuální setkání se starostou MČ lze dojednat telefonicky nebo emailem: miroslav.malina@dchabry.cz, 283 851 272

Výběr ze zasedání ZMČ 26. září 2016

Zastupitelstvo schválilo

- rozpočtové opatření č. 4 v roce 2016.
- zřízení mateřské školy Beranov.
- přijetí dotace od MHMP ve výši 480.000,- Kč na revitalizaci hřbitovní zeleně. Současně pověřilo Radu výběrem dodavatele prací min. ze tří subjektů. Dále pověřilo starostu k podání žádosti na Radu hl.m. Prahy o změnu charakteru určení dotace z investiční na neinvestiční.

vyhlásilo

- na návrh přípravného výboru místní referendurní a stanovilo jeho konání na den 26.11.2016.

projednalo

- návrh na prodej pozemku parc.č. 1233/147 o výměře 2 m² a prodej pozemku parc.č. 1233/219 o výměře 3 m² za cenu 7.500,- Kč/m². S prodejem souhlasilo za podmínky, že součástí kupní smlouvy bude povinnost úhrady daně z nabytí nemovitých věcí a veškeré další výdaje související s převodem pozemku kupujícími.

Výběr ze zasedání rady 4. října 2016

Rada nesouhlasila

- s vyhrazeným parkovacím stáním na pozemku parc.č. 1465/1, (ul. Kobyliská), před č.p. 151/49, o něž požádala firma Benstav Praha, s.r.o.

souhlasila

- s uzavřením darovací smlouvy mezi Spolkem přátel haberské školy a ZŠ, jejímž předmětem je finanční dar ve výši 68.212,50 Kč určený na nákup interaktivní tabule s dataprojektorem.

rozhodla

- o udělení finančního daru ve výši 4.500,- Kč zaměstnanci ÚMČ z důvodu tíživé finanční situace.

projednala

- žádost ÚP ČR o souhlas obce o pomoci v hmotné nouzi pro pana J.V., trvale bytem Bohdanečská 97, Vínor, ubytovaném v místní ubytovně. Současně sdělila příslušnému orgánu, že není zřizovatelem předmětného zařízení a nemá oprávnění ke vstupu a kontrole objektu. Tato kompetence náleží sociálním pracovníkům P8.
- otázku řešení parkovacích zón. Požaduje na základě rovného přístupu k občanům hlavního města stejné podmínky pro všechny obyvatele Prahy. Návrh bude předán Svazu MČ hl.m. Prahy pro zapracování do společného návrhu řešení.

schválila

- v souladu s § 33 zákona č. 22/2004 Sb., o místním referendu návrh hlasovacího lístku. Ze 2 předložených návrhů byla schválena varianta A.

Jubilejní ročník krajského festivalu - poděkování

Do Dolních Chaber zavítal jubilejní, již 10. ročník mezinárodního krajského festivalu.

Chtěl bych poděkovat všem členům organizačního týmu, ale zvláště ní poděkování patří dámám (a také jednomu muži), kteří připravili a zajišťovali veškerý občerstvovací servis pro účinkující i diváky.

Starosta MČ



Informace o konání místního referenda

MČ Praha – Dolní Chabry

Zastupitelstvo MČ Praha – Dolní Chabry na návrh přípravného výboru dle §13 zákona č. 22/2004 Sb. o místním referendu a změně některých zákonů v platném znění vyhlásilo

MÍSTNÍ REFERENDUM**26. listopadu 2016 9,00 – 18,00 hod.**

budova Úřadu MČ Praha – Dolní Chabry, Hrušovanské nám. 253/5,
184 00 Praha 8 - Dolní Chabry

Právo hlasovat v místním referendu má každá osoba, která má právo volit do Zastupitelstva MČ Praha – Dolní Chabry – státní občan ČR, který nejpozději 26. listopadu 2016 dosáhne věku 18 let a má trvalý pobyt na území MČ Praha – Dolní Chabry.

Hlasovací lístky obdrží každá osoba s právem volit v den hlasování v hlasovacích místnostech.

okrsek č. 1 – Euroinfosál**Seznam ulic:**

Cítovská, Dopraváků, K Beranovu, K Ďablicům, Klášterecká, Kobyliská, Kozomínská, Křimovská, Ládevská, Ledčická, Libědická, Liboňovská, Pešova, Ploskovičská, Počeradská, Pod Křížem, Pod Větrolamem, Protilehlá, Pruněrovská, U Váhy, U Větrolamu, Ulčova, Ústecká, Za Piskovnou, Žďárská

okrsek č. 2 – Obřadní sál**Seznam ulic:**

Bílenecké nám., Bolebořská, Budyšínská, Citolibská, Do Rybníčků, Doksanská, Domašínská, Doubická, Dvorní, Dvořákova, Hrušovanské nám., Jana Marka, Jirkovská, Josefa Vašíčka, K Brnkám, K Drahaní, Kadaňská, Karla Rachůnka, Krbická, Libochovická, Lítická, Měděnecká, Milana Kadlece, Na Dolíku, Na Pěšině, Na Šubě, Nad Úvozem, Nová, Obslužná, Osecká, Pernštejnská, Pihelská, Pod Hrází, Pod Václavem, Pod Zámečkem, Podhořská, Před Sokolovnou, Spořická, Sumova, Tušimická, U Jirkovské, U Jízdárny, U Rybníčka, U Václava, Údlická, V Americe, V Kratinách, Velemínská, Verněrovská.

V Praze dne 17. 10. 2016

Daniela Pisingerová
Daniela Pisingerová
ÚMČ Praha – Dolní Chabry

Městská část Praha - Dolní Chabry
Úřad městské části
Hrušovanské nám. 253/5
184 00 Praha 8 - Dolní Chabry
-3-

Žádost o zřízení světelné křižovatky

Rada MČ zahájila přípravná jednání s Odborem dopravy MČ Praha 8 o zřízení světelné signalizace na křižovatce ulic Spořická a Osecká.



K této problematice došlo několik příspěvků.
Více na stránkách ÚMČ www.dchabry.cz.

**Manželé Jiřina a Josef Maršálkovi z Dolních Chaber
oslavili 15. 10. 2016 zlatou svatbu.**

Všechno nejlepší,
hodně lásky,
zdraví a štěstí do
dalších let přeje
rodina.

**Komise****Program na listopad, Kulturní a sociální komise ve spolupráci s Kulturním centrem CHD**

V říjnu se uskutečnily tradiční Krajské slavnosti, na které přijelo celkem 18 souborů, tedy 390 účinkujících z mnoha zemí světa. Děti i dospělí v tradičních českých a moravských krojích předváděli písně a tance, které do zahraničí přinesli jejich předkové. Kromě lidové kultury jsme tentokrát měli možnost také vidět divadelní představení, která připravily soubory z Francie a Lucemburska. Slavnostní program byl nejen bohatý, ale i úspěšný, soubory za potlesku diváků vystupovaly až do tmy. Jsem hrdá na naše občany, kteří již několik dní před touto akcí pekli, vařili, zdobili a vytvořili tak pro naše krajanů, jako už tradičně, skvělou hostinu. V srdcích našich krajanů zůstanou Dolní Chabry zapsány jako městská část plná nadšených diváků a skvělých hostitelů.



V prosinci plánujeme zájezd na vánoční trhy do Německa. Na konec listopadu připravila kulturní a sociální komise čtyřdenní zájezd do termálních koupelí Podhájská, odjezd 17.11. v 7.00 od školy, příjezd v neděli 20.11. večer tamtéž.

Kavárnička pro seniory se uskuteční tentokrát ve středu, 2.11. a 23.11. od 16.00 v Chaberském dvoře.

Všechny příznivce krásné hudby zveme 5.11. v 19.30 na křest nového CD Markéty Mátlové pod názvem Perfect Day, který se uskuteční pod záštitou pana starosty Miroslava Maliny ve Velkém sále CHD, více na str. 5. Srdečně Vás zveme na všechny akce.

Ojedinelá výstava proběhne ve spolupráci s Národním muzeem, které nám zapůjčí nálezy mamutího klu a kosti zvířat doby ledové z Dolních Chabech a okolí. Dále můžete obdivovat pravěké lidské výtvořky a neandertálské obydlí. Výstava zahájí vernisáž ve čtvrtek 3. listopadu v 17.30 h. Jste srdečně zváni!

LISTOPAD 2016

Výstava - „Doba ledová“ 4.11.2016 - 22.2.2017

Vernisáž proběhne 3.11. od 17.30 hodin
Vstupné 30 Kč

1.11., 8.11., 15.11., 22.11., 29.11. út 9.30 – 11.00 h., Dvoreček
Dopolední program pro nejmenší s tvořením, písničkami a hraním
Vstupné 50 Kč

2.11. st 16.00 – 18.00 h., Kavárnička Chaberský dvůr
Posezení u kávy a čaje
pořádá Kulturní a sociální komise

2.11. st 18.30 h., „Jak se fotí chipmunkové“
Cestovatelská beseda Magdalény Radostové s promítáním fotografií
Vstupné 30 Kč

5.11. so 19.30 h., Markéta Mátlová - Křest CD Perfect Day
Markéta Mátlová spolu s předními českými hudebníky
Vstup volný

10.11. čt 17.00 h., Vývoj koně od dob ledových
Přednáška Cyrila Neumanna
Vstupné 30 Kč

13.11. ne 19.30 h., Hrobka s vyhlídkou
Decentně záhrobní komedie divadla DIVOCH
Vstupné 120 Kč, Velký sál

19.11. so 15.00 h., Cestovatel Kompásek
Divadelní pohádka pro děti
Vstupné 50 Kč, Velký sál

21.11. po 16.00 -19.00 h., Vánoční andělé a víly z ovčí vlny
Dílna pro děti i dospělé
Vstupné 30 Kč

23.11. st 16.00 – 18.00 h., Kavárnička Chaberský dvůr
Posezení u kávy a čaje
pořádá Kulturní a sociální komise

24.11. čt 16.00 -19.00 h., Výroba adventních věnců
Dílna pro děti i dospělé
Vstup volný

7.12. st 19.00 h., Petra Vlková kvartet
Předvánoční jazzové zastavení
Adventní koncert a cukroví
Vstupné 90/70 Kč

kontakt: 283 852 858, 604 976 653 www.dchabry.eu
chaberskydvur@dchabry.cz, knihovna@dchabry.cz

Předprodej vstupenek vždy od 1. v měsíci. Provoz galerie a knihovny je po dobu akcí pořádaných v prostorách Kulturního centra CHD omezen.

Chaberský dvůr – Kulturní centrum
můžete nově sledovat na FB



Upozornění : 25. a 26.11. bude KC CHD včetně knihovny uzavřeno



PO zavřeno
UT 10 – 12 a 13 – 18
STR 10 – 12 a 13 – 18
ČTV 10 – 12 a 13 – 18
PA 8 – 12 a 13 – 16
SO 10 – 12 a 13 – 18

VÝSTAVA nejen Doba ledová v Dolních Chabrech
4. 11. 2016 – 22. 2. 2017
KC Chaberský dvůr
Vstupné 30 Kč

Neandertálské obydlí a kamenné nástroje

Doba ledová očima dětí

Kdo byl Eduard Štorch

Nejnovější archeologické objevy za budovou CHD

Mamutí kel a kosti zvířat doby ledové z Dolních Chabech a blízkého okolí
www.dchabry.eu, www.osop-chabry.cz

Doba ledová v malbách Kateřiny Langrové

Jak se fotí chipmunkové 2.11. st 18.30 h.



Vyprávění o jedné fotografické expedici, která si za svůj cíl zvolila západ USA a jeho krásné národní parky. Pojďme společně prozkoumat Grand Canyon, NP Zion, Bryce Canyon, Capital Reef, Arches, Monument Valley a naprosto úchvatný Anelope Canyon. Na cestu se vydáme s partou nadšených fotografů, kterým šéfoval Ondřej Neff. Mimo jiné se dozvíte některé fotografické vychytávky z dalších cest za divokou přírodou a zkušenosti při fotografování nejen chipmunků.

Vývoj koně od dob ledových 10.11. čt 17.00 h.

Cyrl Neumann, známý publicista, provozovatel jezdeckého střediska a vysokoškolský pedagog, navštíví ve čtvrtek 10. 11. 2016 od 17 h. knihovnu Chaberského dvora a uvede přednášku Nejtěžší úkol pro koně: „Stát se znovu divokým“. Vyprávění, zaměřené na vývoj tohoto ušlechtilého zvířete do dnešních dob, bude doplněno krátkým filmem o převozu koně Převalského do Mongolska.



Cestovatel Kompásek 19.11. so 15.00 h.



NOVÁ PUTOVÁNÍ CESTOVATELE KOMPÁSKA

Po úspěchu prvního dílu se tentokrát náš kamarád - cestovatel Kompásek vydává do Mexika, Tibetu, na Havaj... své zážitky a nečekaná dobrodružství samozřejmě jako vždy „přetaví“ do veselých písniček, které si s nimi děti společně zahrají a zapívají !!! Písničky vyšly též na CD a ve zpěvníku !!!

Předvánoční jazzové zastavení

7.12. st 19.00 h.

V tomto hektickém období před koncem roku se budeme snažit Vás naší hudbou dovést do pohody a nasměrovat Vaši pozornost na to krásné, co o Vánocích všichni oslavujeme – lásku a společné chvíle s našimi blízkými. Písňe zahrajeme veselé i dojemné, vánoční a taky ty s celoroční platností, české i anglické, jazzovou klasiku i cover verze popových skladeb. Doprovodí mě kolegové Vladimír Strnad – piano, Jaroslav Šindler – kytara a Ondřej Štajnochr – kontrabas. Moc se na Vás těšíme. Petra.



Markéta Mátlová - Křest CD Perfect Day 5.11. v 19.30

Markéta Mátlová spolu s předními českými hudebníky, zvukaři, fotografy a dalšími umělci připravila nové CD s názvem Perfect Day. Chaberský křest nového CD se uskuteční pod záštitou pana starosty Miroslava Maliny ve Velkém sále CHD.

Album zahrnuje skladby převážně české, z období od První republiky až po 70. léta, s přesahem do hudby zahraniční. Spolu se saxofonovým kvartetem, klavírem, kontrabasem, bicími, kytarou a dvěma hosty vzniklo CD, které je plné skladeb s emocemi a příběhy, které jsou blízké posluchačům všech generací.

Nádherné texty a melodie jsou dílem výjimečných skladatelů a textařů, jakými jsou J. Ježek, Voskovec a Werich, Běhounek a mnoho dalších.

Hudební stopy byly zachyceny na legendární mikrofon všech dob, a sice Neumann U 47 ve špičkovém studiu AVF v Praze. Fotografie v bookletu jsou pořízeny v exkluzivních prostorách pražského Obecního domu českým nadějným fotografem L.P. Tesařem.

Šaty od návrhářky Ž. Malénkové zdobí luxusní dobové šperky z předního pražského Antiku Cinolter. Během večera zazní skladby z nového CD Perfect Day.



Knižní novinky pro dospělé i děti



Zájmová literatura

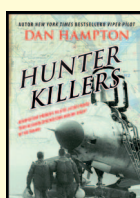
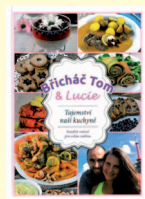
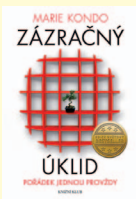

HROBKÁ

Norman Robbins

S VYHLÍDKOU

DECENTNĚ ZÁHROBNÍ KOMEDIE Z JEDNOHO OBZVLÁŠT PONURÉHO DOMU

Překlad: **Alexander Jerie**
Režie: **Jakub Hojka**

Hrají v alternaci:
Josef Mitošinka
Hana Pištorová
Gabriela Rejková
Martina Mrňavá
Kryštof Rejka
Zdeněk Srba
Ivana Fára
Štěpán Knobloch
Věra Malinová
Stanislava Klocperková
Natálie Rejková
Alžběta Kalendová
Pavel Fára

Scéna divadla DIVOCH
Chaberský dvůr
Hrušovanské nám. 253/5
Praha 8 - Dolní Chabry
www.divochdivadlo.cz

Neděle 13. 11. 2016
od 19:30 hod

chabry vínový sklep
Tereza a Milan ŠIMÁČKOVÍ
DIVOCH

Tato amatérská produkce představení "Hrobka s vyhlídkou" je uváděna na základě smlouvy se SAMUELEM FRENCH, LTD. Nositelé autorských práv k dílu zastupuje DJIA, divadelní, literární, audiovizuální agentura z.s., Krátkého 1, Praha 9

Adventní dílny

Výroba adventních věnců 24.11. čt 16.00 - 19.00 h.

Zveme již tradičně děti i jejich maminky do Chaberského dvora, kde mohou vyrábět adventní věnce. Přineste si pomůcky, které budete k výrobě věnců potřebovat (jejich seznam najdete níže). Případně si některé drobnosti k výzdobě můžete zakoupit přímo na místě. Vstup volný.

Věci nutné: duši na věnec (polystyrénovou nebo slaměnou – koupíte v květinářství nebo obchodech pro kutily - Obi, Bauhaus ...), 4 svíčky na adventní věnec (spíše nižší a silnější), chvojí z různých jehličnanů, špendlíky nebo ohýbané drátky na upevnění drobných přízdob, bodce s mističkou na upevnění svíček (koupíte tam, co duše), štípací nebo kombinační kleště, vázací drátek nebo reznou nit a věci na přízdobu

Věci doporučené (inspirace): mašle a stuhý různé šíře a barvy, umělé ozdoby na věnce – zvonky, rolničky, mašličky, těstoviny, ozdobné vázací drátky, lýko, apod., přírodní ozdoby - celá skořice, celý badyán, hřebíček či další koření, šišky, bukvice, sušené květiny, makovice, šípky, žaludy, sušené ovoce – pomeranče, citrony a další, co se vám bude líbit na věnci, zahradnické nůžky, zlatý a stříbrný či jinak barevný vázací drátek. Doporučujeme vše sladit do barvy plánované adventní (vánoční) výzdoby. Při výběru ozdob a přízdob na věnec nezapomínejte na to, že všeho moc může škodit.



Advent – aneb těšíme se na Vánoce!
Mgr. Petra Svárovská

Vánoční andělé a víly z ovčí vlny 21.11. po 16.00 - 19.00 h.



Zveme všechny na unikátní výrobu kouzelných jemných víl, princezen a andělů z ovčí vlny. Můžete si u nás vyrobit pro sebe a své blízké netradiční ozdoby, které rozzáří nejen vánoční stromeček.

Doporučujeme si zarezervovat místo v KC CHD.
Těší se na Vás lektorka Martina Průšová

PŘIJDE K NÁM MIKULÁŠ

Milé děti a rodiče,

zveme vás na Mikulášskou besídku, kterou pořádá

TJ ZŠ Chabry ve spolupráci se ZŠ Dolní Chabry,

a

uskuteční se

v úterý **6.12. 2016 v 16.30 h.**

v tělocvičně základní školy



Vstupenky v hodnotě 40 Kč (na dárek od Mikuláše pro jedno dítě) je nutné zakoupit v kanceláři školy, MŠ a ve cvičebních hodinách TJ,

od 21. 11. 2016 do 29. 11. 2016.

Na programu budou soutěže, Mikulášská nadílka

Na tuto akci připomínáme nutnost přezutí v šatnách školy.

Těší se na Vás Mikuláš

Podzimní sokolský BAZAR

Pro naše členy, známé a kamarády jsme si připravili

dne 6.11.2016 od 16.00 do 18.00 h.

BAZAR oblečení, hraček a sportovních potřeb pro děti i dospělé.

Prodávajícím a jejich sortimentu se meze nekladou.

Každý bude mít k dispozici stůl na prodej k vystavení zboží.

Zda budou ceny smluvní, nebo pevné je jen na vás.

Prodej si povedete sami.

Pro prodávající a přípravu jejich místa bude

Sokolovna otevřena od 12.00 h.

Pro zábavu dětí bude připraveno divadlo v 16.00 h..

Dále bude pro děti na podiu k dispozici opičí dráha.

Za dozor dětí si odpovídají rodiče.

Možnost zakoupení nápojů a drobného občerstvení.

Vstupné dobrovolné, za vaše příspěvky vám

Sokol Dolní Chabry velmi děkuje.



Zmrzlík ve vesmíru



Loutková sci-fi pohádka

Hrají Kristýna Bubeníková a Jakub Hojka

(ten to i všechno vyrobil a napsal a tak)

Pomoc! Nanuk Zmrzlík byl unesen! Právě sviští ve vesmírné lodi okolo obrovské modré galaxie a míří na ufounskou planetu. Tam už ho očekává zlý vládce ufounů ve své děsivé laboratoři... Jak to s ním dopadne? Přijďte se podívat! Pro děti od 3 let a pro dospělé.

V neděli 6. 11. od 16:00 v chaberské sokolovně.

Měděnecká 17, 184 00

Ilegumova divadelní společnost

inzerce



RE/MAX
Anděl



Měním způsob, jakým se reality prodávají.
Špičkový servis nejen pro mé chaberské sousedy.

Jaroslav Nedvěd

+420 725 293 032

www.remaxandel.cz

jaroslav.nedved@re-max.cz

etika - individuální přístup - kompletní servis - moderní technologie - úsměv

inzerce

**Inzerce
v Chaberském
zpravodaji**



Prosíme inzerenty,
aby inzeráty posílali
na emailovou adresu
inzerce@dchabry.cz

nejpozději do
15. dne v měsíci.
- redakce -

ARTPRO
... smysl pro detail

Písečná 654/2a
Vedle bazénu ŠUTKA
Tel.: 602 204 587 | www.artpro.cz



**OBRAZ Y
TAPET Y
REKLAM Y**

VÝROBA NA MÍRU

Nové Chabry

P r a h a 8

Obchodní prostory k pronájmu v blízkosti vašeho domova



Máte podnikavého ducha a sháníte prostory pro svůj podnikatelský záměr? Neváhejte využít nabídky pronájmu obchodních jednotek v multifunkčním komerčním centru v Nových Chabrech a přizpůsobte si je dle vašich přání. Výstavba centra byla zahájena v březnu letošního roku a od jara 2017 získají Dolní Chabry nové obchody a služby každodenní potřeby.

Moderní komerční centrum se skládá ze dvou budov s obchodními jednotkami od 31 do 291 m². V těsné blízkosti probíhá také výstavba mateřské školy. Mezi budovami bude vystavěno atrium s lavičkami pro posezení a uměleckým dílem od známého českého sochaře.

V případě zájmu o pronájem nás neváhejte kontaktovat prostřednictvím bezplatné linky 800 810 100 nebo navštivte náš web.



www.novechabry.cz

800 810 100

Star Group ltd.
Five Star Living



TĚLOCVIČNÁ JEDNOTA SOKOL DOLNÍ CHABRY

POŘÁDÁ

COUNTRY BÁL



Již v sobotu 26. 11. 2006 od 20:00 hodin v naší sokolovně.

Stylové oblečení vítáno.

K tanci i poslechu hraje country kapela Druhej dech.



Kondiční cvičení každé úterý od 18.15 do 19.15

Chceš si udržet zdraví? Nejez do sytosti a nelekej se námahy! (Hipokrates)

TJ Sokol Dolní Chabry nabízí všem tato cvičení pro dospělé

Kondiční cvičení - Zdravotní a kondiční gymnastika s hudbou pro ženy i muže. Každé úterý od 18.15 do 19.15. Cvičení je zaměřeno na zlepšení pohyblivosti kloubů, regeneraci páteře a vyrovnávání svalové nerovnováhy. Cvičení vedou cvičitelky Olga Totzauerová a Alena Markantová
Poplatek: členové Sokola 20,- Kč nečlenové 30,- Kč za hodinu

Zdravotní cvičení - Zaměřené k nápravě oslabeného pohybového systému (páteř a velké klouby), k zlepšení oběhového systému a vyrovnávání svalové nerovnováhy. Každé úterý od 17.00 do 18.00. Cvičení vedou Alena Markantová a Olga Totzauerová
Poplatek za hodinu: členové 20,- Kč, nečlenové 30,- Kč

Všechna cvičení jsou v sokolovně v Dol. Chabrech, Měděnecká ul.

Dny prevence a zdraví v lékárně Draháň v Čimicích byly úspěšné

Lékárna Draháň uspořádala v září Dny prevence a zdraví ku příležitosti 20. výročí svého vzniku. Pro občany jsme zajistili měření ABI indexu (metoda ke zjištění ischemické choroby dolních končetin), kontrolu mateřských znamének, měření krevního tlaku a BMI. Výsledky ukázaly, že akce byla přínosná a že jsme čas a energii k jejímu uspořádání nevytlačili zbytečně. Zkontrolováno bylo 229 klientů.

1. **Měření ABI indexu** - Celkový záchyt ICHDK: 8%
2. **Kontrola mateřských znamének** - Celkový záchyt závažnějších nálezů: 7%
3. **Měření krevního tlaku** Celkový záchyt: 19%
4. **Měření BMI a ostatních tělesných parametrů** Celkový záchyt: 67%

Naše měření diagnostiku u lékaře nenahrazují, ale jsou screeningem, který by měl v důsledku pacienty k lékařům přivést k dalšímu vyšetření. Cílem je zachytit onemocnění co nejdříve, aby případná léčba byla zahájena včas. Různé preventivní programy zajišťujeme opakovaně, podrobnější informace jsou dostupné v lékárně.

Za kolektiv lékárny Draháň PharmDr. Petr Krpálek

inzerce

KADEŘNICTVÍ

Dámské, pánské, dětské

Dana Kindlová

Jirkovská 54/6
Dolní Chabry

BUS č.162

zastávka Bílencecké náměstí

OBJEDNÁVKY:

739 030 108



Voltur Food & Drink
K Dáblicům 1117/1
Tel.: +420 702 873 356
FB: Voltur Food & Drink

JÍDLO, KÁVA NÁPOJE

Rozvoz po Praze 8 a Zdíbech
od 150,-Kč **ZDARMA**

Zveme Vás do
NOVĚ OTEVŘENÉ
restaurace v Dolních Chabrech
v 1.patře objektu Billy.



Voltur Hair & Nails
K Dáblicům 1117/1
Tel.: +420 702 851 225
FB: Voltur Hair & Nails

KADEŘNICTVÍ MANIKÚRA PEDIKÚRA

Zveme Vás do
NOVĚ OTEVŘENÉHO
salonu v Dolních Chabrech
v 1.patře objektu Billy.

VODA - PLYN - TOPENÍ,

montáž a oprava rozvodů

a spotřebičů.

Veškeré instalatérské,

plynařské a topenařské práce,

čištění odpadů,

revize plynu.

Vladimír Tymeš,

tel. 603 937 032,

www.voda-plyn-tymes.cz



Čimická 780, Praha 8 - Čimice
tel. 283 850 265
www.lekarna-praha8.cz

"Lékárna, kterou máme rádi již 20 let"
1996 - 2016



f Lékárna
Draháň
Praha 8

- ✓ **kvalifikovaný personál**
- ✓ **nizké ceny a doplatky**
- ✓ **výživová poradna**
- ✓ **s kartou klienta další výhody**